

KRETSNYTT



Svenska Kryssarklubben
Sörmlandskretsen

Nr 3 2018

Kretsnytt nr 3 juni 2018 Ärgång 28

Ansvarig utgivare: Torbjörn Berg
Fredövägen 21, 611 92 Nyköping
Redaktör: Ann Mari Westerlind

Bankgiro: 815-5616
Swish: 123 680 71 92

Hemsida/epost/facebook:

www.sxx.se eller
sormlandskretsen@sxx.se

Annonspriser:

Helsida 750 kr/nr, Halvsida 400 kr/nr,
Kvartsida 250 kr/nr.

I detta nummer

Nya medlemmar
Från min horisont
Modern båtteknik
40-årsjubileet
Qvinna Ombord
Sörmlandskretsens nya boj
Stendörrens naturreservat
Är du båtlös? Hyr en IF-båt
Pingsträffen
Båtens dag
Fototävlingen

Framsidan:

Skepparna samlade till grillning på Ringsö vid pingst.

Sörmlandskretsens styrelse

Ordförande & Utbildning: Torbjörn Berg
070 - 883 63 48
torbjorn.berg@telia.com

V ordf & 24-timmars: Hans Gustavsson
070 - 524 67 91
hans.f.gustavsson@telia.com

Sekr & Info mm: Ann Mari Westerlind
076 - 103 54 54
anmari.westerlind@gmail.com

Skattmästare: Ulf Torhult
070 - 244 78 71
ulftorhult@gmail.com

Hamn & Farled: Leif Eriksson
070 - 209 17 82
leifhanseriksson@gmail.se

Eskader: Lasse Lassesson
070 - 654 24 76
lasse.lassesson@gmail.com

Båttekniska: Stefan Kindeborg
073 - 662 21 33
stefan.kindeborg@gmail.com

Qvinna Ombord: Maud Hagberg
070 - 528 41 41
maud.hagberg@gmail.com

IF-båtarna: Mats Haking
070 - 511 53 89
hakingsbygg@gmail.com

IF-båtarna mm: Staffan Bergentoft
076 - 850 11 76
staffan.bergentoft@cojn.se

Nya Medlemmar

Rickard Westerdahl, Lidingö
Holger Björklund, Vaxholm
Jan Hedén, Bromma
Ingus Porgalis, Glanshammar
Rickard, Laurence, Cassandra & Elliot
Ståhl, Vendelsö

Jane Lundqvist & Björn Lehnberg,
Saltsjöbaden
Marianne Andersson, Nyköping
Titus Andersson, Linköping

**Styrelsen hälsar alla nya
medlemmar hjärtligt
välkomna!**

Från min horisont



Nu är sommaren här på riktigt även om vi klimatmässigt haft sommarvärme hela maj månad. Vårsäsongen med flera kurser i SCR och radarteknik är avklarad.

Pingsten kom tidigt i år. Men tack vare värmen blev det en sommarlik träff på Ringsö. IF-båtarna har sjösatts och uthyrningen har kommit igång.

Båtens dag i Nyköpings gästhamn var en trivsam träffpunkt för gamla medlemmar men också för några nya. Fotoreportage finns längre fram i Kretsnytt.

Om några veckor har Sörmlandskustens eskadrar startat. Det ena gänget seglar fram och tillbaka mellan Stockholms skärgård och Smålands skärgård. Det andra gänget besöker hamnarna runt Gotland.

När alla kommit tillbaka till Sörmlandskusten igen är det dags för vårt 40-årsjubileum med middag och dans på Broken utanför Nyköping. **Jag hoppas vi ses då!**

Torbjörn Berg, ordförande i Sörmlandskretsen.

Modern Båtelektronik

Den 18 april informerade Torbjörn om de nya elektroniska system som används för:

Navigation & Kommunikation Säkerhet & Information Båtmanövrering & Nätverk

Hittills har det funnits flera olika system och standarder för varje funktion. Idag är trenden att olika funktioner kan kopplas samman elektroniskt på samma skärm. Förr fanns unika system för varje fabrikat men nu finns en gemensam standard, NMEA.

NMEA, National marine electronics association, är en organisation vars medlemmar är verksamma inom marinelektronik. Organisationen syfte är att skapa gemensamma standarder för marinelektronik.

Den stora frågan är: Hur ska man uppgradera båtens elektronik?

Det finns inga garanterade kopplingar mellan gamla och nya system. Därför är det bäst att använda den gamla elektroniken så länge det går och att sedan **byta ut all elektronik** som är äldre än 10 år på en gång.

Morgondagens instrument kan via NMEA och WiFi kopplas till en multifunktions-skärm som styrs med både knapp- och touchsystem. Skärmarna är energikrävande och känsliga. Yrkessjöfarten har alltid dubbla system och dubbel el-försörjning. Men med solceller och nya litiumbatterier klarar man sig långt i fritidsbåtar. Mobiltelefon och surfplatta kan användas som back-up.

Vid pennan Ammi som började segla med pappersjökort utan varken radio eller GPS.



Var rädd om dig och din familj!

Samhällets lagar och regler ger inte alltid ett fullgott skydd för att ge trygghet till dig och din familj. Våra Familjejurister hjälper dig att öka familjens trygghet.

- TESTAMENTE
- SAMBOAVTAL
- BODELNING
- ÄKTENSKAPSFÖRORD
- GÄVOBREV
- ARVSSKIFTE
- BOUPPTECKNING



Sörmlands Sparbank



020-SPARBANKEN / 0771-350 350 – sormlandssparbank.se
Flen Katrineholm Malmköping Nyköping Oxelösund Vingåker

Sörmlandskretsens 40-årsjubileum



Alla medlemmar är välkomna till vår fest på Broken helgen 1-2 september.

För symboliska 40 kr/pers ligger båten gratis vid bryggan och på land erbjuds:

- 15 00 Fika och tipspromenad
- 19 00 Drink i klubbhuset
- 19 30 Festmiddag inkl 2 glas vin, kaffe och kaka
 - Traditionella sånger, högtidstal och dans

Anmälan per mail anmari.westerlind@gmail.com senast 19/8
Samtidigt ska 40 kr/pers betalas till S XK:s bg 815-5616.

OBS: Meddela om du har plats för gäster i din båt eller om du behöver "transport och logi".

Hoppas vi ses! Styrelsen

Qvinna Ombord - Maten ombord är viktig

Att ordna mat ombord ska inte vara krångligt men det ska gå fort och det ska smaka gott. Efter en båtfärd är man ofta vrålhungrig.

Det underlättar om man planerar i förväg. Det är särskilt viktig vid överseglingar som kan ge hårt väder, trötthet och sjösjuka. Men också vid skärgårdsfärder då man kanske vill stanna några extra dagar när vädret är på topp.

Vid sjösättning eller strax efter är det bra att förse båten med ett basförråd av mat i förpackningar som håller tätt hela sommaren.

- Kryddor efter smak t ex socker, salt, peppar, sallads- och örtekryddor, vitlök, senap, ketchup, buljongtärningar & vinägrettsås
- Drycker t ex kaffe, te, drickchoklad, varma koppen, måltidsdrycker & öl
- Hårt bröd och kex
- Halvfabrikat t ex pastasåpulver, ris, pasta, potatismospulver & mjöl
- Konserver t ex tonfisk, vita bönor, kikärter, majs, krossade tomater, makrill, varmkorv, köttsoffa & ananas



Före långsegling är det lämpligt att bunkra sånt som håller några dagar eller längre beroende på kyl- och lagringsmöjligheter.

- Rotsaker t ex morötter, potatis, lök & vitkål
- Rökt eller vakuumpförpackad mat t ex korv, rökt skinka & rökt fisk
- Färskvaror t ex frukt, grönsaker, bröd, mjölk, fil, ägg, kött & fisk
- Ev alkoholhaltiga drycker
- Vatten

Före dagssegling är det klokt att förbereda sig genom att äta ordentlig frukost och att före avgång göra iordning det som kan ätas under gång. Förslag:

- Termosar med vatten – en för kaffe, en för varma koppen
- En matig dubbelmacka per person
- Frukt och kall dryck

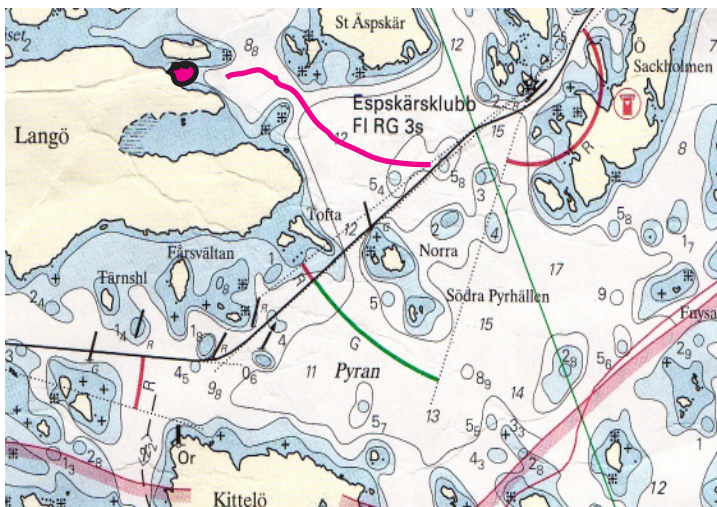

En ny boj

Hamn & Farledskommittén har fått tillstånd att lägga ut en ny blå boj norr om Lagnö.

Bojen ligger mellan Lagnö och Mjölholmen (namnet står på Hydrographiskas nya kort) NV om leden vid Espskärsklubb.

Bojen är väl skyddad för vindar från norr och söder men mer utsatt för vindar från väster och öster.



Naturresevat i Sörmland

Flera av naturresevatena längs Sörmlandskusten ligger nära den medeltida "Kung Valdemars Segelled". Där finns många skyddade vikar som är omtyckta besöksmål för sjöfarare både på fastlandet och på öarna. Länsstyrelsen arbetar genom sina förvaltare för att natur- och kulturlandskapets värden ska bevaras och i vissa fall restaureras. Det beskrivs i Kretsnytt 2018:2. Med början i detta nummer skildras vad man kan uppleva i olika resevat mellan Askö och Nävekvärn. Första nedslaget sker vid Stendörren där det finns tre blå SXX-bojar och flera tilläggningsplatser vid stränderna.



Östra delen av Aspöfladen

Stendörren

Namnet Stendörren omnämns första gången i den danska farledsbeskrivningen "Navigato Danica", Valdemarsleden, från 1200-talet. Stendörren var den smalaste delen av farleden mellan fastlandet och Krampö. Stendörren var porten ut mot havet eller in i den skyddade farleden. Där låg på 1600-talet en krog som kunde nyttjas av sjömän under 8 dagar i väntan på bättre väder eller gynnsammare vindar.

Gården Aspnäset bildades 1884 under Hånö säteri. Till att börja med betalades arrendet med dagsverken. Detsamma gällde för fiskarbostället Stendörren tvärs över sundet. Skärgårdsborna levde på jordbruk, transporter, fiske, jakt, hantverk, service mm som många skärgårdsbor gör än idag.



Den smala passagen.

Till Aspö på fastlandet kan man åka bil. Närliggande öar är tillgängliga till fots via hängbroar och spänger. Där finns grillplatser med vedförråd, sopmajor, toaletter och vindskydd. Det går markerade vandringsleder mellan de olika rastplatserna. En särskild slinga är iordningställd för rörelsehämmande. Vid bryggan kan man lägga till tillfälligt med båt. Gå nära pricken vid inseglingen till Aspöfladen!

Längs "Upplevelseleden" – en skyltad vandringledd – kan man ta del av intressanta kunskaper och spännande upplevelser. Den ingår i Sörmlands museums utställning "Historien i Sörmland" och utgår från ängen norr om bryggan.

I naturreservatet finns särskilda regler:

- Skada inte mark, berg eller växtlighet
- Stör inte djurlivet
- Håll alltid hunden kopplad
- Stör inte andra med radio eller liknande
- Elda endast på anlagda grillplatser
- Släng skräp och toapapper i sopmajorna

Man får inte tälta, ställa upp husvagn eller husbil över natten på fastlandet eller öarna norr om den inre skärgårdsleden, men det är tillåtet att tälta på öarna söder om farleden. I reservatet finns två stugor med enklare standard som går att hyra via naturum.



Naturen

Berggrunden är 1,8 miljarder år gammal och består mest av rödaktig gnejs. Här och var i klipporna finns det sprickor som har fyllts ut med svart diabas. Det finns gott om spår efter inlandsisen i form av isräfflor, huggmärken, block, rundade hållar och strandvallar.

Inom reservatet finns olika naturmiljöer och biotoper. Det är mest orörd natur - från näringsrika strandängar och rika granskogar till karga hållmarker med martallar och renlavar.

Runt gårdarna Aspnäset, Stendörren och Griskär ligger små åkrar och hagmarker. Reservatet omges av Östersjöns bräckta vatten. Där finns olika djur och växter som klarar att leva i en miljö som varken är salt eller söt.

Växter och djur på land är typiska för ett landskap utan kalk i berggrunden.

I skogen finns skvattram, vitmossor och bär.

På hållmarker växer tallar, skorplavar, renlavar och krustätel.



Info från Sörmlandskretsen

Det kommer många besökare till Stendörren norr om sundet. Det är lätt att träffa bekanta som kommit med bil eller hitta nya lekkamrater till barnen.

Grillplatserna fungerar bra och det är gott om sopmajor och toa-anläggningar. I naturum finns mycket bra information för alla åldrar om naturen i skärgården. Där går också att köpa glass och dricka.

En Upplevelseslinga utgår från ängen öster om naturum. Utmed stigen som delvis är ganska brant finns info-tavlor och utsiktspunkter.

SXK:s blå bojar finns mellan Äpskäer och Långa udd och i Aspöfladen. OBS! Gå nära sydpricken in i Aspöfladen

Tilläggningsmöjligheter i land finns på flera platser kring Äpskäer, Långa udd, Krokholmen, Runnudden och på flera av öarna i Griskärsarkipelagen. Se aktuella hamnböcker!

ritad av Nyköpings OK

håller vandringsleder,
och toa-anordningar.
örnet är numera rivet.

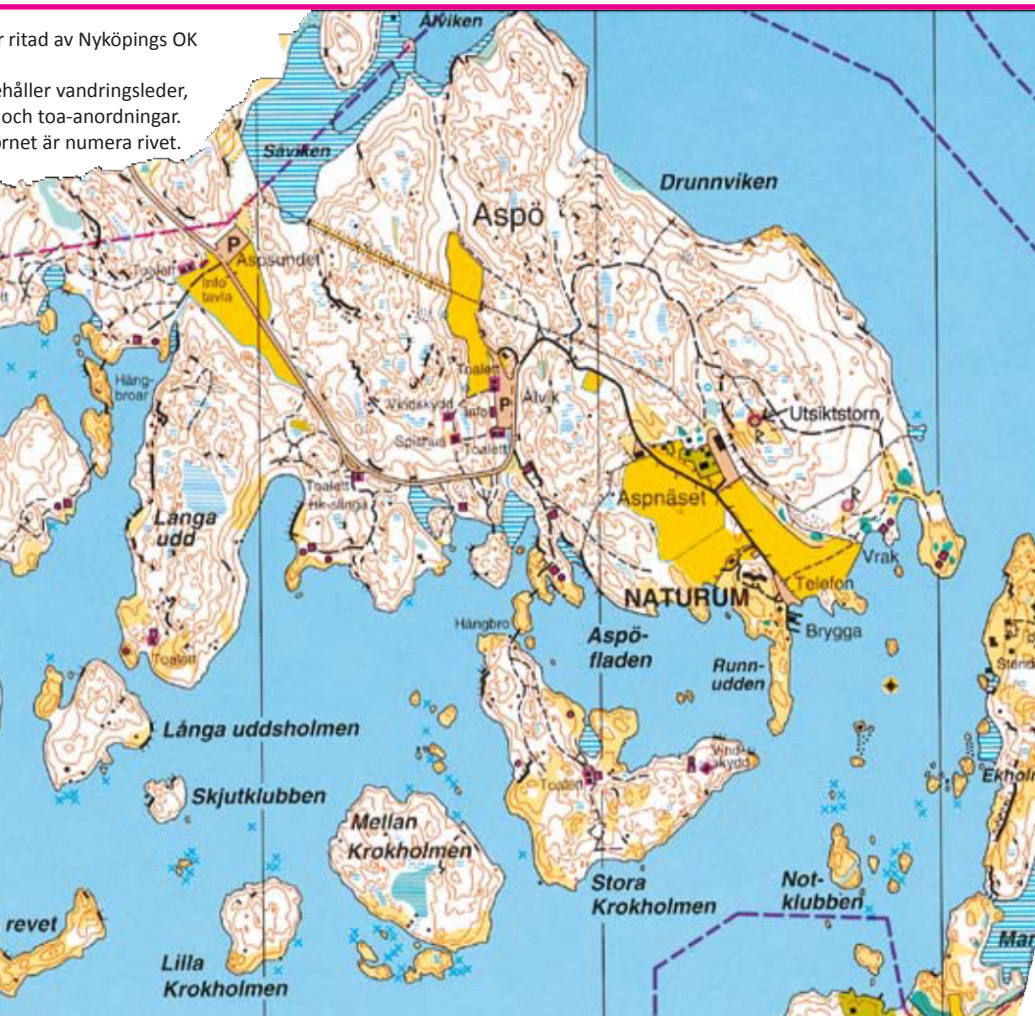



På strandängarna syns kustarun, smult-ronklöver och gåsört. På stenstranden ser man strandkrypa och vänderot. Ute på kala klippor växer gräslök, gul fetknopp, styvmorsviol och bergsyra. Det finns fisktärna, silvertärna, ejder, fiskmå, gråtrut, havstrut, storskrake, strandskata. och havsörn som seglar över trädtopparna. Älg, rådjur, grävling, räv och skogshare är vanliga. De visar sig inte ofta dagtid men man kan se spår efter dem.

Naturum

Vid Aspnäset finns ett naturum som är öppet under sommarhalvåret. Där kan man lära sig mer om Östersjön och skärgården. Där finns något för både stora och små.

Byggnaden har formen av Sörmlands landskapsfågel, fiskgjusen. Där finns en fast utställning och tillfälliga temautställningar som beskriver skärgårdens och

Östersjöns flora, fauna, geologi, kulturhistoria och miljö. Föreläsningar, temavandringar och andra aktiviteter pågår under hela sommaren under ledning av kunniga guider.

Kulturmarken runt naturum hålls öppen med hjälp av betande får och det finns små allmogeåkrar med äldre spannmålssorter och utrotningshotade åkerogräs.

Vid naturum ligger också allmogeåtar från slutet av 1800-talet. Det ger en bild av hur ett boställe med skärgårdssmåbruk kombinerat med skärgårdsfiske såg ut. Naturum är öppet dagligen i juni - augusti. I maj och september helger och vardagseftermiddagar.

*Kontakt: 0155-26 31 80 ·
naturum.stendorren@lansstyrelsen.se,
naturumstendorren.se.*

Faktainformationen är hämtad från länsstyrelsen liksom fotografierna.

Är du båtlös i sommar?



Hyr någon av våra IF-båtar!

Sörmlandskretsen hyr ut IF-båtarna tant Brun och tant Gredelin till våra medlemmar. Vi kräver nautisk kompetens och seglingskunskaper.

Om du inte är medlem och hyr en båt en helg eller en vecka i sommar blir du medlem kostnadsfritt. Båtarna ligger i Nyköpings Gästhamn.

För bokning och mer information

Se rubriken "IF-båtarna" på hemsidan sormlandskretsen@sxk.se eller ring:

Hans Gustavsson 070-524 67 91
Staffan Bergentoft 076-850 11 76
Mats Haking 070-511 53 89

Priser

(ungdom under 25 år - inom parentes)
300 (159) kr/dygn, 750 (300) kr/helg,
1000 (400) kr/sö-fr, 1750 (400) kr sö-sö



Svenska Kryssarklubben
Sörmlandskretsen



Svenska Kryssarklubben
Sörmlandskretsen

Om du visar upp medlemskort eller ett nummer av Kretsnytt med ditt namn i butiken får du 10% rabatt vid köp av båtprylar.



MARINBUTIKEN
NYKÖPING AB

Oxelösunds
BÅT & MOTOR
oxbom.se

Vid köp över 500 kr.

NYKÖPINGS
MARINCENTRUM

OBS 10% rabatt för våra medlemmar!



Pingst i Ringsö- fladen

Solen sken,
styvmsviolerna
blommade och
golén gol.

Vi var fem båtar
som kunde segla
både till Ringsö
och därifrån och en
motorbåt som tog
sig dit ändå.



På kvällen kom gril-
larna fram och vi
njöt av kvällssolen
snesa strålar.

Ingen behövde se
över förtöjningarna
eller fixa med tam-
parna på natten.

Det är synd om er
som inte var där!

Hoppas fler kom-
mer nästa år.



Båtens dag

Gästhamnen
i Nyköping
invigdes offi-
ciellt.

På stranden
innanför gäst-
hamnen restes
ett stort tält
där vi kunde
visa informa-
tionsmaterial,
standertar

Båtens dag



Uno från Fiskebåtens
vänner visade sin båt.



Några tog en rundtur med fiskebåten.



Hamburgergrillningen uppskattades.



Kustbevakningen svarade på frågor.



IF-båtarna var på plats.

 Svenska Sjö

Båtförsäkring på mina villkor



"Hos oss får du
mer trygghet för
mindre pengar"

Anders, välkänd meteorolog,
kund och en av våra 247 000 delägare.

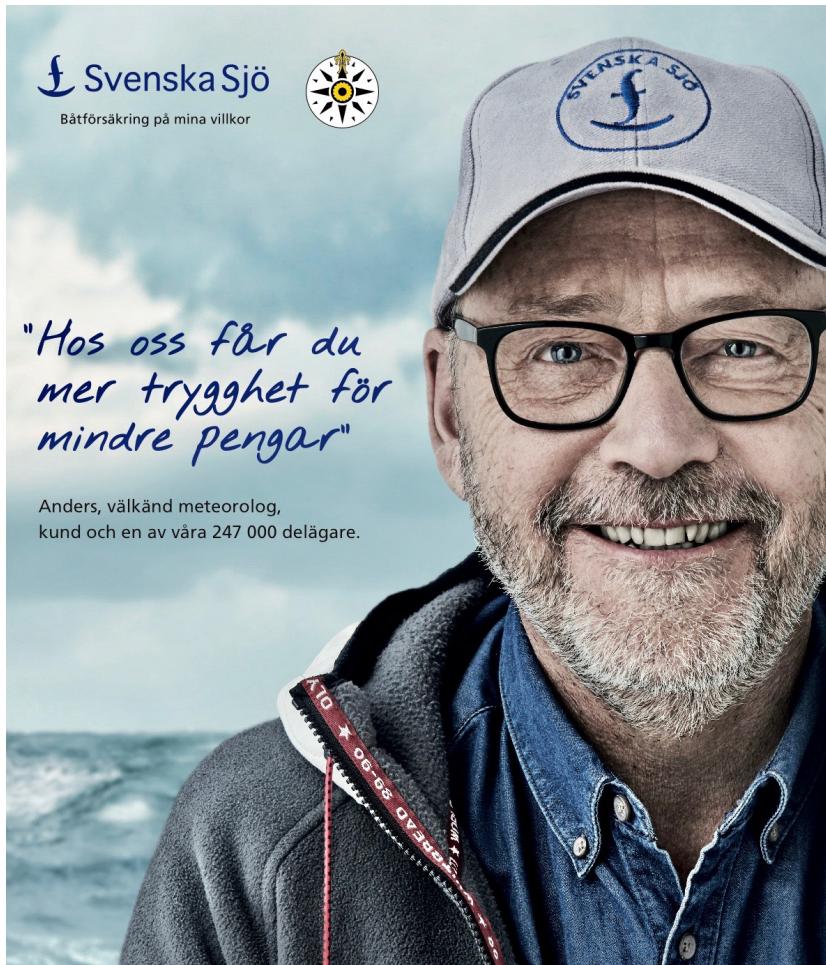

Vi på Svenska Sjö har bara en sak för ögonen. Att ständigt utveckla de bästa båtförsäkringarna och trygghetslösningarna för dig och din båtklubb. Genom Svenska Kryssarklubben är du delägare i Svenska Sjö och det ger dig direkta fördelar som resultatbonus för medlemmar, smidig skadereglering och mer omfattande villkor. Och här har vi nu blivit ännu lite bättre, vi har dubblat maxersättningen i rättskyddsförsäkringen och också satt ett tak på självrisken.

Så du kan lugnt gå in på www.svenskasjo.se om du vill veta mer eller räkna ut din premie.



Svenska Kryssarklubben
Sörmlandskretsen

**Du kommer väl till
40-årsjubileet!**



Kom ihåg årets fototävling!

Årets tema - Människor - Människor - Människor

I år efterlyser Kryssarklubben ögonblicksbilder med människor. Bilder som skildrar situationer till sjöss - ombord eller i hamn. Bilder från "kryssarklubbarens" vardag från kurser och föredrag, arbetet i uthamnen, kontroll av flytvästar eller jobb på varvet etc.

Fototävlingen är indelad i två grupper

Kategori 1: en bild och en längre text på min 400 tecken.

Kategori 2: en bild och en kortare text.

Priser

Kategori 1: De tre första vinnarna får dela på 17 500 SEK.

Kategori 2: Tre slumpvis utvalda fotografer får vardera 1000 kr.

Personligt godkännande krävs

Människor som kan identifieras på bilderna ska godkänna att de är med på bilden och eventuell publicering.

Deltagare

Alla SXX-medlemmar får delta, utom riksstyrelsen och informationsnämnden.

Bilden

Bilderna ska ha jpg-format, god upplösning och vara tagna i minst 300 dpi.

Texten

Kategori 1: minst 400 tecken inklusive blanksteg om beskriver upplevelsen.

Kategori 2: en kortare text som beskriver bilden.

Tävlingstid

Obestämd starttid men sista inlämningsdag är 2018-09-01.

För anmälan och övrig info logga in som medlem på sxk.se.

B



Avs: Svenska Kryssarklubben, c/o Ulf Torhult, Spireagången 20, 611 45 Nyköping

På gång

Sommarens eskadrar i juli

40-årsjubileet 1-2 sept

Årsmöte i oktober

Övriga aktiviteter se hemsidan.



Svenska Kryssarklubben
Sörmlandskretsen

OBS!

**Lägg in din e-post-adress i medlemsregistret
eller kontrollera om den är aktuell**

Vi vill snabbt kunna skicka ut meddelande om vad som är

På gång.

Gå in på www.sxk.se/Mina_sidor och kolla dina uppgifter.
OBS Du behöver logga in med ditt medlemsnummer 1:a gången.

Vill du annonsera eller bidra till innehållet i Kretsnytt?
Hör av dig till annmari.westerlind@gmail.com eller 076-103 54 54